

21 DE OUTUBRO DE 2021 - 11H

16°

seminário nacional ABED
de educação a distância



Painel

O IMPACTO DO ENSINO REMOTO NA EAD

Cases de sucesso e polos de apoio presencial.

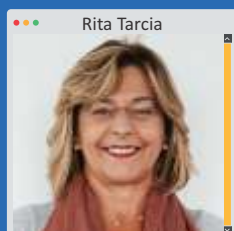

Rita Tarcia

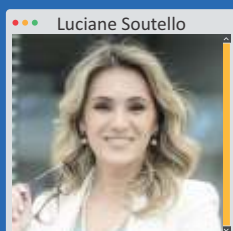

Luciane Soutello

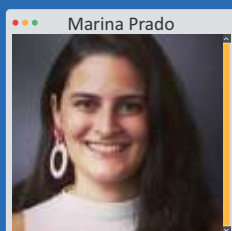

Marina Prado



João Mattar



www.abed.org.br/seminario2021

TOTALMENTE ONLINE, GRATUITO E COM CERTIFICADO

Rita Tarcia – UNIFESP

Diretora Administrativa Financeira da Associação Brasileira de Educação a Distância – ABED na atual gestão (2019-2023). Possui graduação em Pedagogia pela Universidade Presbiteriana Mackenzie, Mestrado e Doutorado (2000) em Linguística: Semiótica e Linguística Geral pela Universidade de São Paulo – USP. É Professora Adjunta do Departamento de Informática em Saúde, Coordenadora Pedagógica do Curso de Especialização em Saúde da Família da UNASUS/UNIFESP. É orientadora credenciada do Programa de Pós-Graduação em Ensino de Ciências da Saúde do Centro de Desenvolvimento do Ensino Superior em Saúde - CEDESS/UNIFESP e pesquisadora nas áreas de aprendizagem mediada por tecnologias, ensino de ciências da saúde com uso de tecnologias e educação a distância. Também atua com processos regulatórios junto à Diretoria de Educação a Distância do Grupo Cruzeiro do Sul Educacional. É consultora Senior na área de Ensino Superior, Processos Regulatórios, Educação a Distância, autora de livro e artigos científicos, palestrante em eventos nacionais e internacionais.

Luciane de Paula Soutello – Grupo SEB

Gestora Educacional. Doutoranda em Administração de Empresas pela Universidade Presbiteriana Mackenzie. Mestre em Gestão da Informação pela Universidade Estadual de Londrina (UEL). Master Degree Student of Science in Emergent Technologies in Education - Must University (USA). Especialista em Gestão Estratégia Empresarial. Profissionalmente, Luciane Coordenou o curso de Tecnologia em Administração de Pequenas e Médias Empresas (Unopar/Kroton - Nacional) na época com mais de 6.000 alunos. Também coordenou o Curso de Administração (Bacharelado – Unopar/Kroton - Nacional), curso que atingiu uma base de mais 44.000 alunos na sua gestão, atuou como gerente Acadêmico de Pós-graduação e Gerente de disciplinas Interativas (Kroton Educacional), também foi Diretora Nacional de EAD e Pró-Reitora de EAD do Grupo CNEC, recredenciando o EAD da Instituição com nota 5 (nota máxima) na avaliação do MEC. É consultora Senior em Processos de Assessment, e atualmente Gerente Acadêmica no Ensino Superior no Grupo SEB. E fundadora do World Woman Summit.

Marina Prado – Canvas

Atriz de formação, também é graduada em Processos gerenciais, pós-graduada em treinamento e desenvolvimento, pós graduanda em Neurociência e comportamento e Relações Institucionais e governamentais no contexto corporativo. Após 6 anos de experiência internacional, retorna ao Brasil para ingressar no mercado de Educação como Gerente Territorial de Vendas de uma multinacional líder de mercado, onde atuou por 4 anos, gerando novos negócios e retenção de clientes. Parte da equipe Instructure desde janeiro de 2021, atuando como Regional Sales Director.

Moderação:

João Mattar - ABED

Doutor em Letras (USP) e Pós-Doutorado (Stanford University). É autor de diversos artigos, capítulos e livros. Atualmente é professor, pesquisador e orientador no TIDD-Programa de Pós-Graduação em Tecnologias da Inteligência e Design Digital (PUC-SP), onde é líder do GPTEd-Grupo de Pesquisa em Tecnologias Educacionais, e professor, pesquisador e orientador no Mestrado Interdisciplinar em Ciências Humanas na UNISA. Diretor de Relações Internacionais da ABED e professor colaborador do Mestrado em Recursos Digitais em Educação no Instituto Politécnico de Santarem (Portugal).

ASSISTIR

CERTIFICADO DE PARTICIPAÇÃO