

18 DE OUTUBRO DE 2021 - 14H30



Painel

METODOLOGIAS ATIVAS E ALUNOS PASSIVOS

Como enfrentar o desafio de implementar novas metodologias de aprendizagem para um perfil de aluno passivo?

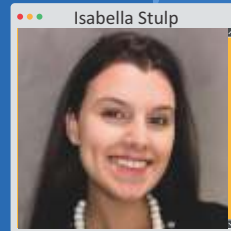
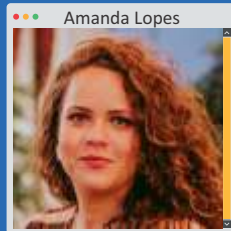
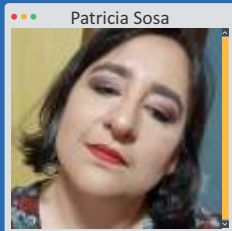
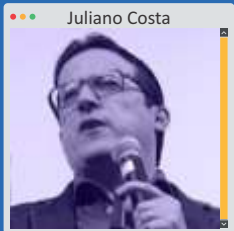

www.abed.org.br/seminario2021

TOTALMENTE ONLINE, GRATUITO E COM CERTIFICADO

Juliano Costa – Pearson

Licenciado em História pela Universidade Federal de Alagoas (2000). Especialista em Docência para o Ensino Superior, História do Brasil e Mestre em Educação Brasileira pela UFAL (2006). Atuou como professor de História e Filosofia em Educação Básica. Tem experiência na área de Filosofia, Sociologia, Antropologia e História (Geopolítica e História Contemporânea) no Ensino Superior, com ênfase em cursos de Administração, Comunicação Social e Direito. Foi Coordenador Escolar, Consultor Pedagógico do Sistema COC de Ensino para a região Nordeste e Gerente Pedagógico desse mesmo Sistema. Atuou como Gerente Nacional de Consultoria Pedagógica para Educação Básica da Pearson, Diretor Pedagógico, Vice-Presidente de Educação no Brasil e atualmente é VP de Produtos Educacionais para a América Latina.

Patricia Sosa Mello – Masterclass

Mestre em Educação pelo PPGE da UMESP onde cursou, também, Especialização em Docência do Ensino Superior e graduação em Letras - Bacharelado e Letras - Licenciatura. Atualmente é professora dos cursos de Graduação e Pós-Graduação da UMESP, além de aplicadora do exame Celpe-Bras e preparadora para exame ENADE. Tem experiência na área de Letras, EAD, tecnologias para a educação, leitura e comunicação. Além disso, é CEO do MasterClass Mulheres Educadoras, Embaixadora Genially e pesquisadora na área da educação e recursos tecnológicos e suas abordagens metodológicas.

Amanda Lopes – Numi Educação

Sócia Fundadora da Numi Educação. Administradora de Empresas pelo Centro Universitário de Brasília, formada em 2016. Empreendedora, facilitadora, gerente de comunidade e desenhista de experiências de aprendizagem.

Moderação:

Isabella Stulp - Realize

Com mais de 5 anos de experiência na produção de materiais didáticos, hoje atua como CEO e co-Founder da Realize, com formação em Design Digital e especialização em User Experience Design.

ASSISTIR

CERTIFICADO DE PARTICIPAÇÃO